

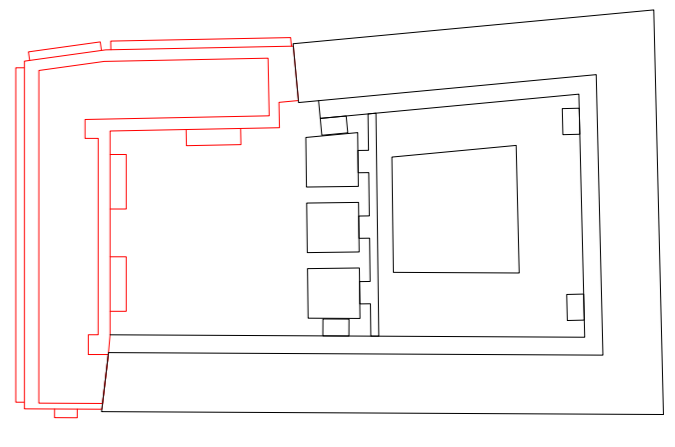

- Bestehend
- Abbruch
- Neu



BAUHERRSCHAFT:
 Evangelischer Frauenbund
 Zürich eFz
 Brahmstrasse 32
 8003 Zürich

DATUM: _____ UNTERSCHRIFT: _____

ARCHITEKT / PROJEKTVERFASSER:
 MSIGBM Generalplaner
 Weststrasse 74
 8003 Zürich

DATUM: _____ UNTERSCHRIFT: _____

±0.00 = 411.10 m ü.M
 0 1 2 3 4 5 10

BAUHERRSCHAFT:
 EVANGELISCHER FRAUENBUND ZÜRICH eFz
 BRAHMSTR. 32, 8003 ZÜRICH



BAUOBJEKT:
 NEUBAU PILGERBRUNNEN

ZÜRICH

BAUEINGABE

GRÖSSE DIN A1
 GEZ mak
 MASSSTAB 1:100
 DATUM 03.05.2022
 PLAN-NR. 156 132 B 216

Grundriss 4. OG